Nr zlecenia: 56/09/10/2026/ECR/ STRABAG z dnia: 2026/10/09

Zleceniodawca:
Europejskie Centrum Remarketingu Sp. z.o.o.
Lipowa 2, Komorniki
55-300 Środa Śląska

Rzeczoznawca:
Hubert Izdebski/zatw. Pion Weryfikacyjny eRzeczoznawcy



W Y C E N A

Zadanie: Określenie wartości rynkowej pojazdu

DANE IDENTYFIKACYJNE POJAZDU

Dane: [D] X-2026

Rodzaj pojazdu:	**Samochód ciężarowy do 3.5t**	VIN:	**6 F P P X X M J 2 P M U 7 0 6 4 0**
Marka:	**FORD**	Nr rejestracyjny:	**WPR7983J**
Model pojazdu:	**Ranger 2.0 TDCi MR`19 E6.2 3.3t**	Nr Info-Ekspert:	**011-11080**
Wersja:	**XL**	Rok produkcji:	**2021**

Wskazanie drogomierza	236475 km
Data pierwszej rejestracji	2021/09/27
Data ważności badania technicznego	2026/09/17
Rodzaj nadwozia	pick-up z podwójną kabiną 4 drzwiowy 5 osobowy
Rodzaj kabiny	podwójna
Dop. masa całk. / Ładowność	3200 kg / 1070 kg
Liczba osi / Rodzaj napędu / Skrzynia biegów	2 / 4x4 / manualna
Rozstaw osi	3220 mm
Oznaczenie silnika	2.0 EcoBlue
Jednostka napędowa	z zapłonem samoczynnym
Pojemność / Moc silnika	1997 ccm / 96kW (131KM)
Doładowanie	Turbosp. z chłodn. powietrza
Liczba cylindrów / Układ cylindrów	4 / rzędowy
Norma spalin	E6.2
Kolor powłoki lakierowej, (rodzaj lakieru)	Biały 2-warstwowy typu uni

WYPOSAŻENIE STANDARDOWE

L.p.	Nazwa elementu wyposażenia	L.p.	Nazwa elementu wyposażenia
1	Fartuchy p/błotne tylne	17	Szyba przednia ogrzewana
2	Gniazdo 12V w II rzędzie siedzeń	18	Szyba tylna ogrzewana
3	Klimatyzacja	19	Światła do jazdy dziennej
4	Koło zapasowe z tarczą stalową	20	Światło dodatkowe STOP
5	Kurtyny powietrzne boczne	21	Tapicerka materiałowa Circuit w tonacji Ebony
6	Mechanizm ułatwiający	22	Tarcze kół stalowe 16"

	podnoszenie/opuszczanie tylnej burty		
7	Mocowanie fotelika dziecięcego ISOFIX na tylnych siedzeniach	23	Wskaźnik poziomu płynu do spryskiwaczy
8	Ogranicznik prędkości inteligentny	24	Wspomaganie układu kierowniczego EPAS
9	Podłokietnik centralny przedni ze schowkiem	25	Wspornik ładunku za tylną ścianą kabiny
10	Podłokietnik siedzeń tylnych	26	Wykładzina podłogowa dywanowa
11	Poduszka powietrzna kolanowa kierowcy	27	Zaczepy wewnętrzne mocowania ładunku w skrzyni ładunkowej
12	Poduszki powietrzne boczne	28	Zaczepy zewnętrzne mocowania ładunku w skrzyni ładunkowej
13	Sygnalizacja hamowania awaryjnego	29	Zamek centralny zdalnie sterowany
14	System ostrzegający przy zmianie pasa ruchu	30	Zderzak przedni w kolorze nadwozia
15	System Pre-Collision Assist	31	Zderzak tylny rurowy czarny
16	System rozpoznawania znaków drogowych		

L.p.	Nazwa pakietu / elementu pakietu wyposażenia standardowego
1	Lusterka zewnętrzne podgrzewane i regulowane elektrycznie wkolorze czarnym
	Lusterka zewnętrzne regulowane elektrycznie
	Lusterka zewnętrzne podgrzewane elektrycznie
2	Pakiet siedzeń przednich: ręcznie regul fotele kierowcy i pasażera w 4 kier. przód/tył, odchylenie, wysokość i nachyl
	Fotel pasażera regulowany manualnie w 4 kierunkach
	Fotel kierowcy regulowany manualnie w 4 kierunkach
3	Poduszki powietrzne kierowcy i pasażera
	Poduszka powietrzna kierowcy
	Poduszka powietrzna pasażera
4	Radioodtwarzacz AM/FM z DAB, 4 głośniki
	Głośniki 4 szt.
	Sterowanie radiem w kierownicy
	Radioodtwarzacz CD + MP3
	Złącze "USB"
	System Bluetooth
	Tuner radiowy cyfrowy DAB
	Wyświetlacz wielofunkcyjny 3,5" monochromatyczny
5	Systemy bezpieczeństwa ABS ,ESC, EBL ,EBA, LAC ,HDC ,HSA, TSC, ROM
	ABS - system zapobiegający blokowaniu kół
	System kontroli obciążenia pojazdu LAC
	System kontroli ryzyka wywrócenia pojazdu ROM
	System wspomagania nagłego hamowania EBA
	System ułatwiający ruszanie na wzniesieniu HSA
	System kontroli trakcji ESC
	System stabilizacji toru jazdy przyczepy TSC
	System ostrzegania o awaryjnym hamowaniu EBL
	System kontroli zjazdu HDC
6	Szyby przednie i tylne regulowane elektrycznie
	Szyby przednie regulowane elektrycznie
	Szyby tylne regulowane elektrycznie
7	Tempomat z regulowanym ogranicznikiem prędkości z systemem zapobiegającym kolizjom Pre-Collision Assist 1 (tylko kamera)
	System rozpoznawania znaków drogowych
	Ogranicznik prędkości inteligentny
	System hamowania awaryjnego
	System ostrzegający przy zmianie pasa ruchu

WYPOSAŻENIE DODATKOWE

L.p.	Nazwa elementu wyposażenia
1	Hak holowniczy

OPIS ZAMONTOWANEGO W POJEŹDZIE OGUMIENIA

Koło	Marka, typ				Bieżnik [mm]
Przednie lewe:	*NEXEN 255/70	R16	111S	ROADIAN HTX	4,7
Przednie prawe:	*NEXEN 255/70	R16	111S	ROADIAN HTX	5,0
Tylne lewe:	*CONTINENTAL 255/70	R16	111T	CROSSCONTACT RX	9,1
Tylne prawe:	*CONTINENTAL 255/70	R16	111T	CROSSCONTACT RX	9,0

KOREKTY WARTOŚCI POJAZDU

KOREKTA ZA PIERWSZĄ REJESTRACJĘ	(+)
KOREKTA ZA WYPOSAŻENIE	(+)

KOREKTA ZA PRZEBIEG	(-)
KOREKTY RÓŻNE:	
Aktualność badań technicznych	(-)
Stan utrzymania i dbałość o pojazd	(-)
Weryfikacja serwisowa	(-)
KOREKTY RÓŻNE RAZEM	(-)
KOREKTA ZA OGUMIENIE	(-)

UWAGI RZECZOZNAWCY DOTYCZĄCE WYCENY

Dokonano sprawdzenia historii pojazdu w bazie CEPiK.

Oględziny wykonywał: Sebastian Konopik

Wycena wykonana: Hubert Izdebski

OPIS STANU TECHNICZNEGO ZESPOŁÓW POJAZDU

NADWOZIE - Szkielet i poszycia zewnętrzne

L.p.	Nazwa elementu	L / P	Rodzaj uszkodzenia	Opis	Fot. nr
1	Błotnik przedni	L	Wgniecenia, odpryski		
2	Błotnik przedni	P	Odpryski		
3	Pokrywa przednia		Odpryski, ogniska korozji		
4	Drzwi boczne przednie	L	Odpryski		
5	Drzwi boczne przednie	P	Odpryski, zarysowania		
6	Drzwi boczne tylne	L	Odpryski		
7	Próg	L	Zarysowania, ogniska korozji		
8	Próg	P	Zarysowania		
9	Dach		Odpryski, ogniska korozji		
10	Błotnik tylny	L	Odpryski, wgniecenia		
11	Drzwi tyłu nadwozia		Zarysowania		

Na pozostałych elementach oblachowania bryły nadwozia stwierdzono również typowe dla jego okresu eksploatacji uszkodzenia powłoki lakierowej (zarysowania, odpryski, itp.).
Szczegółowy stan pojazdu zobrazowany w dokumentacji zdjęciowej.

NADWOZIE – Opis powłoki lakierowej

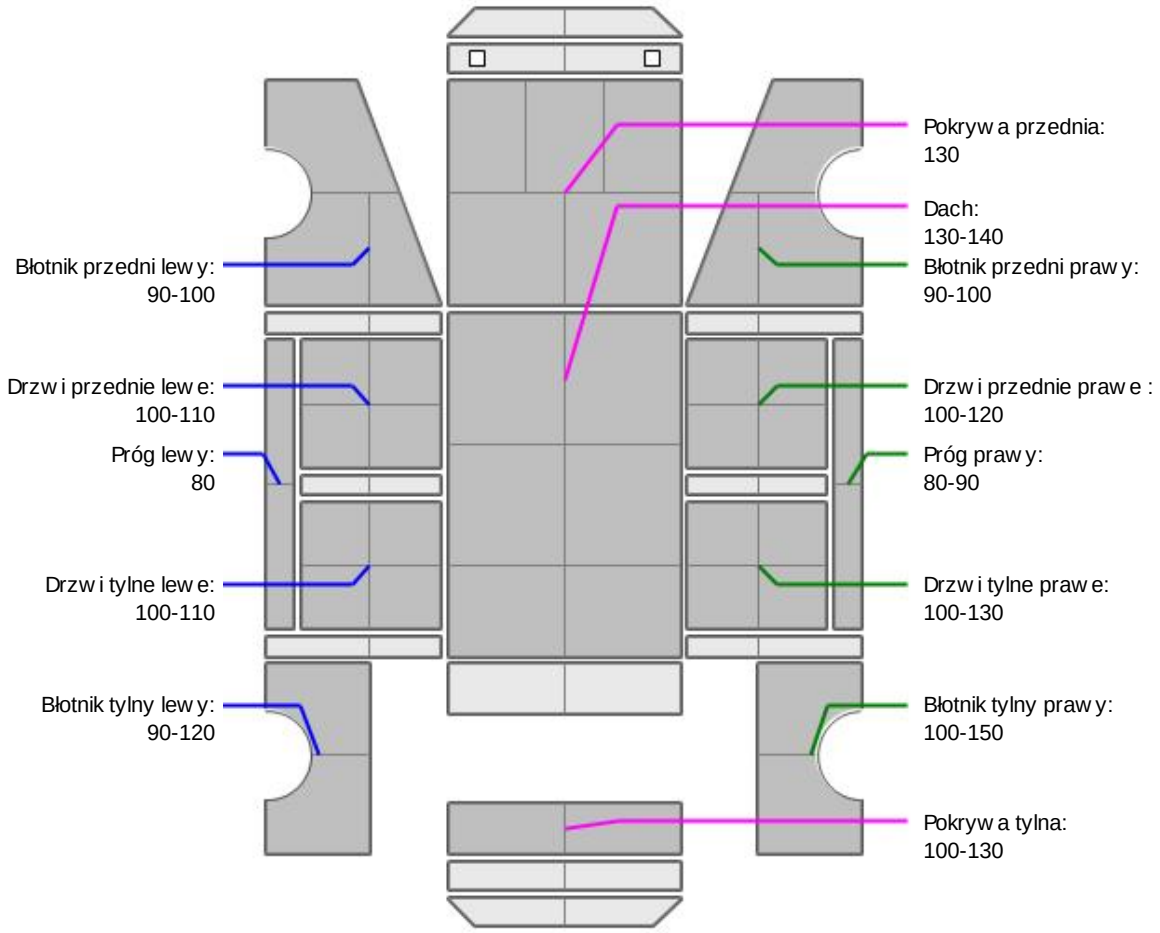

L.p.	Nazwa elementu	L / P	Grubość powłoki [µm]	Opis
1	Pokrywa przednia		130	
2	Dach		130-140	
3	Błotnik przedni	L	90-100	
4	Próg	L	80	
5	Drzwi przednie	L	100-110	
6	Drzwi tylne	L	100-110	
7	Błotnik tylny	L	90-120	
8	Błotnik przedni	P	90-100	
9	Próg	P	80-90	
10	Drzwi przednie	P	100-120	
11	Drzwi tylne	P	100-130	
12	Błotnik tylny	P	100-150	
13	Pokrywa tylna		100-130	

Podane przedziały grubości powłoki lakierowej poszczególnych elementów dotyczą wyłącznie punktów pomiarowych, tj. trzech wybranych miejsc na danym elemencie nadwozia. Nie oznacza to, że w pozostałych obszarach danego elementu grubość powłoki jest jednakowa ani że nie może wykraczać poza wskazane zakresy. Pomiary wykonano urządzeniem będącym w posiadaniu rzeczoznawcy. Pomiar wykonany innym przyrządem może się różnić.

WYPOSAŻENIE ZEWNĘTRZNE

L.p.	Nazwa elementu	L / P	Rodzaj uszkodzenia	Opis	Fot. nr
1	Zderzak przedni		Zarysowania, wgniecenia, deformacja		
2	Reflektor	L	Zarysowania		
3	Reflektor	P	Zarysowania		
4	Obudowa lusterka bocznego	L	Zarysowania		
5	Lampa zespolona tylna	P	Zarysowania		
6	Szyba przednia		Odpryski warstwy zewnętrznej		

NADWOZIE – Wyposażenie wewnętrzne

L.p.	Nazwa elementu	L / P	Rodzaj uszkodzenia	Opis	Fot. nr
1	Fotel przedni	L	Rozdarcie materiału, zabrudzenia		
2	Fotel przedni	P	Zabrudzony		
3	Kanapa tylna		Zabrudzona		
4	Poszycie tablicy rozdzielczej		Zarysowania		
5	Poszycie tapicerskie drzwi bocznych przednich	P	Zabrudzone		
6	Poszycie tapicerskie drzwi bocznych tylnych	L	Zabrudzone		
7	Poszycie tapicerskie drzwi bocznych tylnych	P	Zabrudzone, zarysowania		

Wnętrze pojazdu nosi typowe dla jego okresu eksploatacji zabrudzenia oraz zużycie wszystkich elementów.

SILNIK z osprzętem, układem paliwowym i wydechowym

Silnik pojazdu częściowo zdekompletowany.

JAZDA KONTROLNA

Z uwagi na częściowo zdekompletowany silnik brak możliwości wykonania jazdy kontrolnej.

DOKUMENTY I KOMPLETACJA POJAZDU

1	Kluczyki (ilość sztuk)	Okazano 2 sztuki
2	Dowód rejestracyjny	TAK

POZOSTAŁE INFORMACJE

1 Pochodzenie pojazdu

Krajowy

2 Badanie poprawności numerów identyfikacyjnych

Numer VIN wybity na karoserii oraz numer VIN tabliczki znamionowej zgodny z dowodem rejestracyjnym

3 Weryfikacja odczytanego stanu drogomierza

Odczytany z drogomierza

Dokument wystawiony elektronicznie, ważny bez podpisu

DOKUMENTACJA FOTOGRAFICZNA



Fot. nr 1



Fot. nr 2



Fot. nr 3



Fot. nr 4



Fot. nr 5



Fot. nr 6



Fot. nr 7



Fot. nr 8



Fot. nr 9



Fot. nr 10



Fot. nr 11



Fot. nr 12



Fot. nr 13



Fot. nr 14



Fot. nr 15



Fot. nr 16



Fot. nr 17



Fot. nr 18



Fot. nr 19

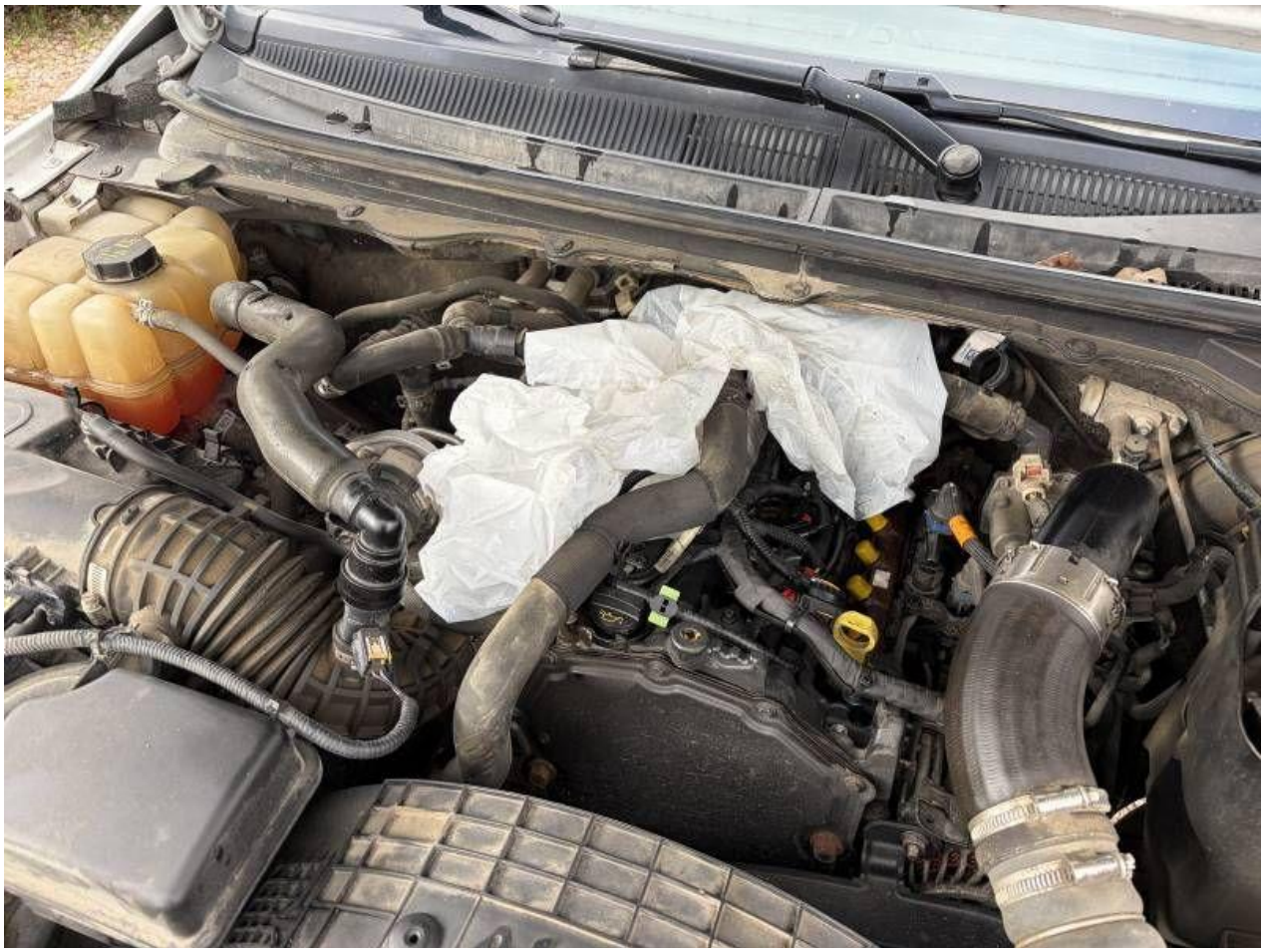

Fot. nr 20



Fot. nr 21



Fot. nr 22



Fot. nr 23



Fot. nr 24



Fot. nr 25



Fot. nr 26



Fot. nr 27



Fot. nr 28



Fot. nr 29



Fot. nr 30



Fot. nr 31



Fot. nr 32



Fot. nr 33



Fot. nr 34



Fot. nr 35



Fot. nr 36



Fot. nr 37



Fot. nr 38



Fot. nr 39

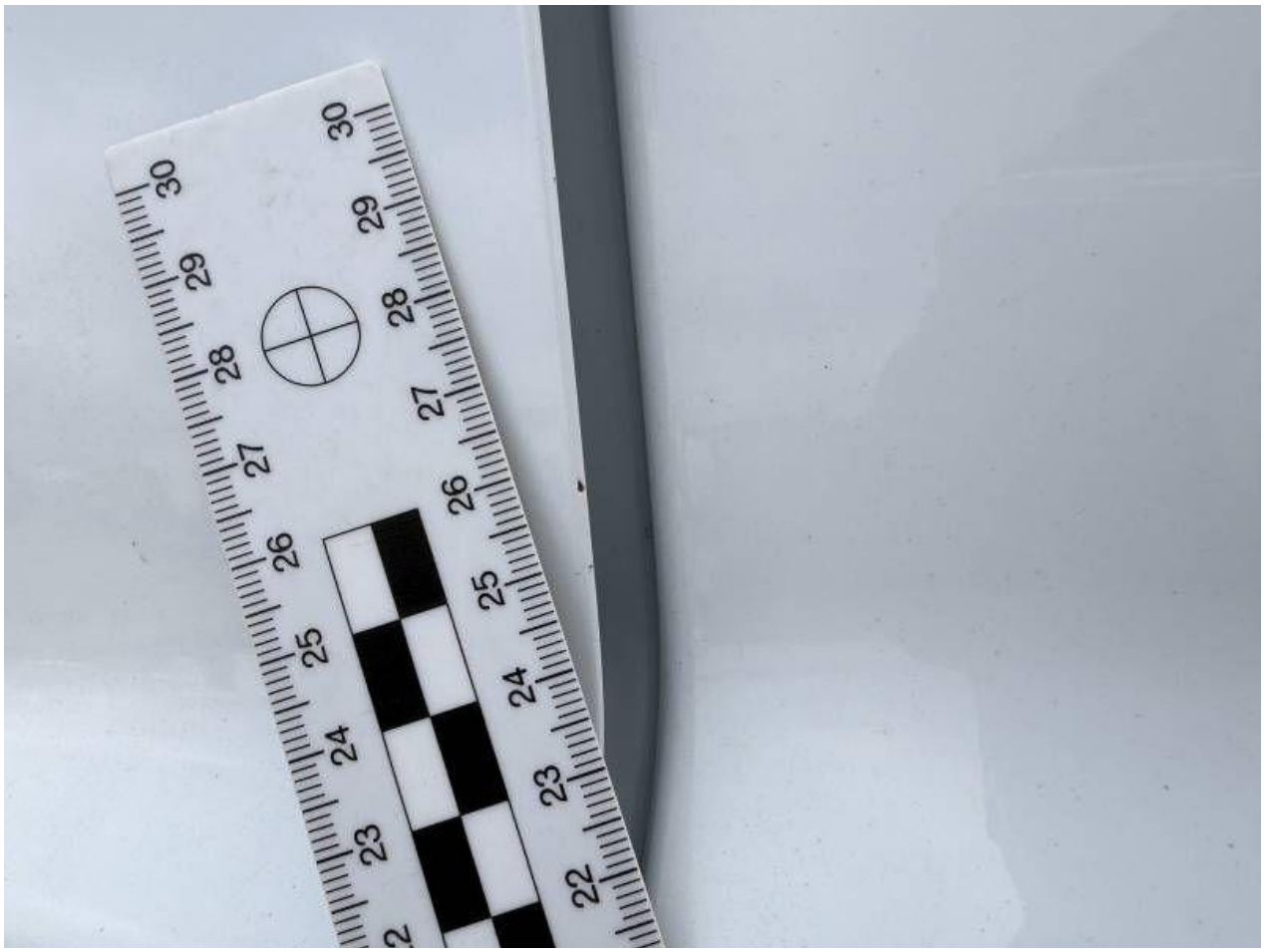

Fot. nr 40



Fot. nr 41



Fot. nr 42



Fot. nr 43



Fot. nr 44



Fot. nr 45



Fot. nr 46



Fot. nr 47



Fot. nr 48

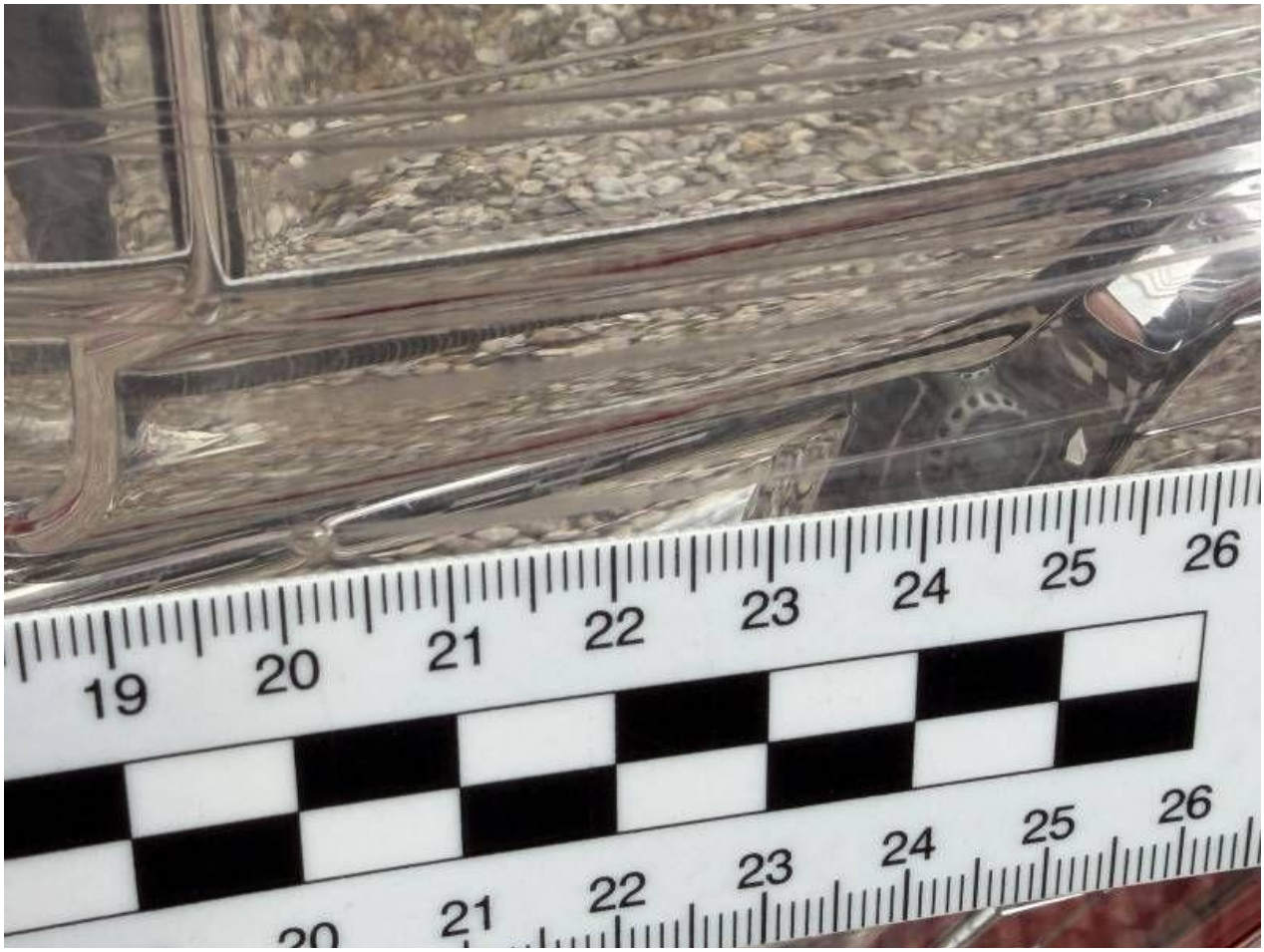

Fot. nr 49



Fot. nr 50



Fot. nr 51



Fot. nr 52



Fot. nr 53



Fot. nr 54



Fot. nr 55



Fot. nr 56



Fot. nr 57



Fot. nr 58



Fot. nr 59



Fot. nr 60



Fot. nr 61



Fot. nr 62



Fot. nr 63



Fot. nr 64



Fot. nr 65



Fot. nr 66



Fot. nr 67



Fot. nr 68



Fot. nr 69



Fot. nr 70



Fot. nr 71



Fot. nr 72



Fot. nr 73

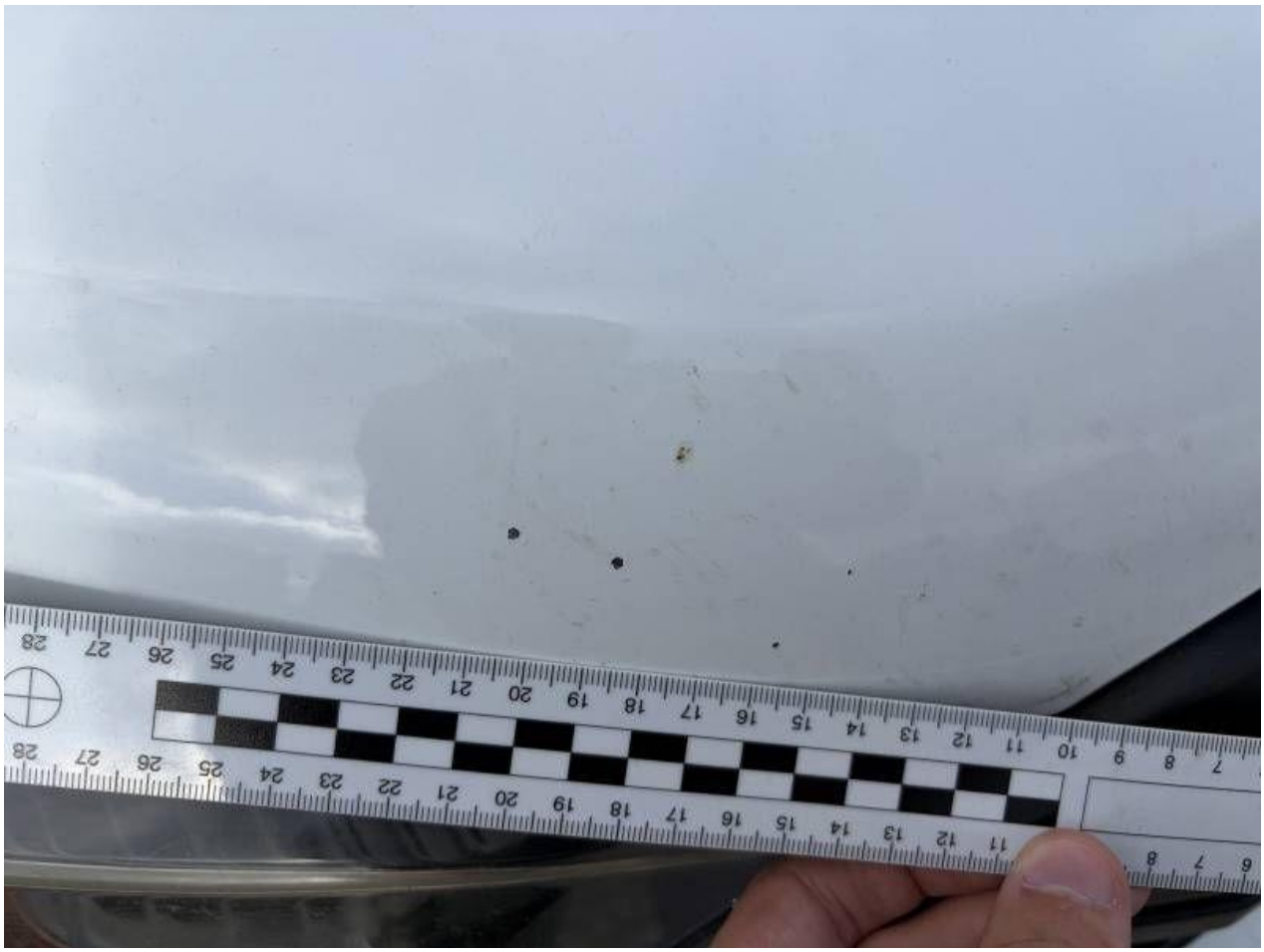

Fot. nr 74



Fot. nr 75

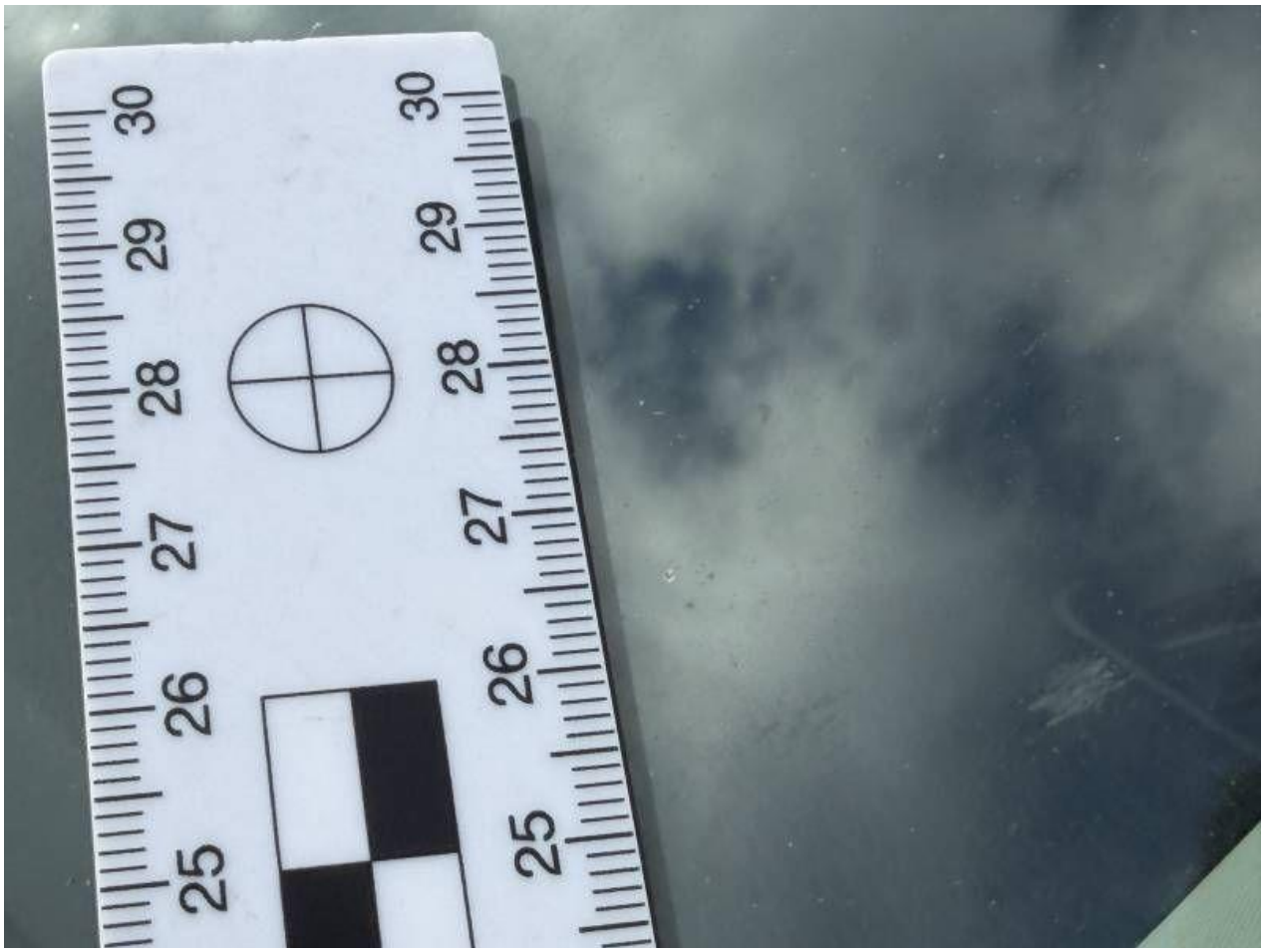

Fot. nr 76



Fot. nr 77



Fot. nr 78



Fot. nr 79



Fot. nr 80



Fot. nr 81



Fot. nr 82



Fot. nr 83

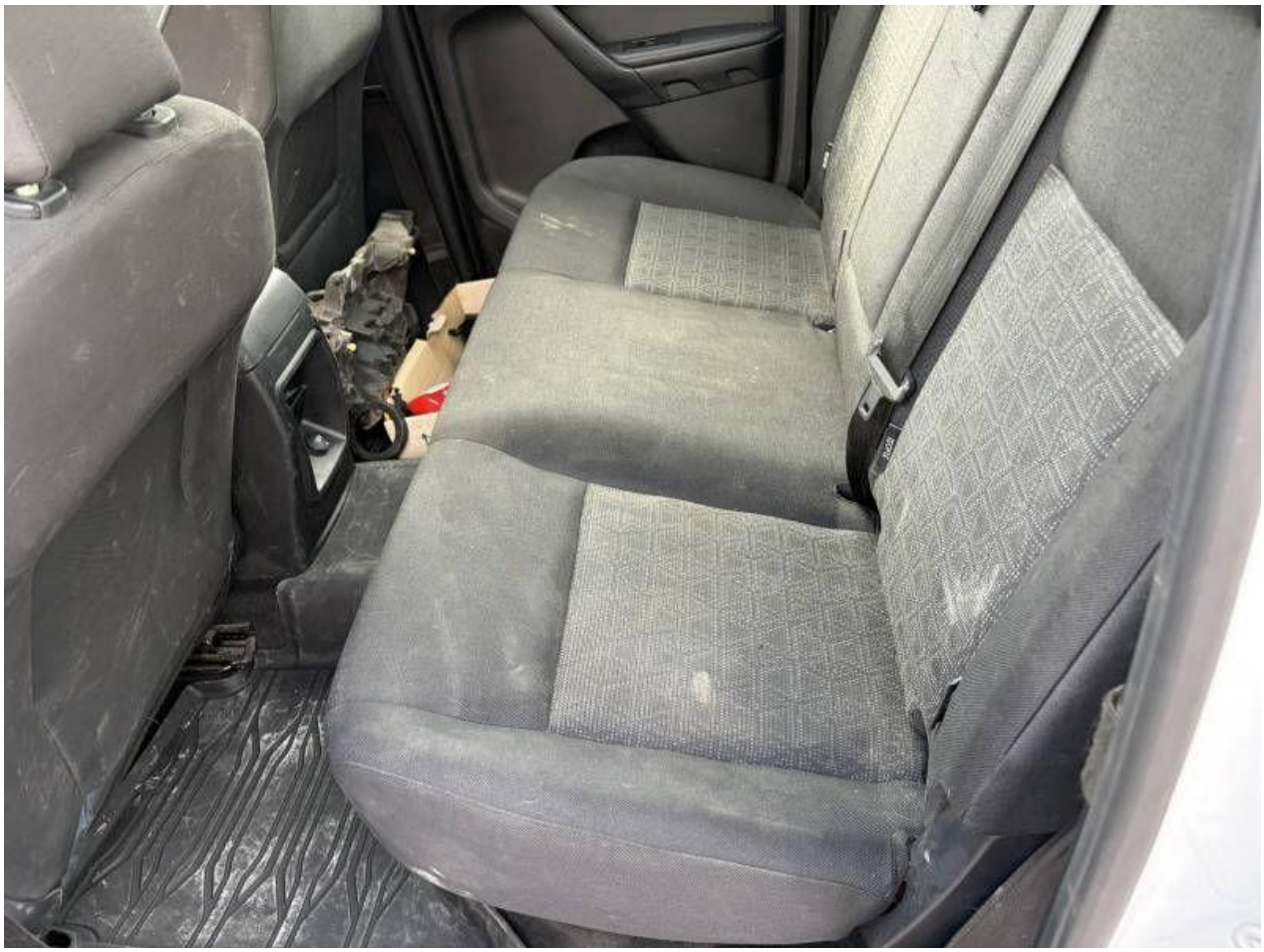

Fot. nr 84



Fot. nr 85



Fot. nr 86



Fot. nr 87



Fot. nr 88



Fot. nr 89



Fot. nr 90



Fot. nr 91



Fot. nr 92



Fot. nr 93



Fot. nr 94



Fot. nr 95



Fot. nr 96



Fot. nr 97

Dokument wystawiony elektronicznie, ważny bez podpisu