Nr zlecenia: 186/23/09/2026/ECR/ STRABAG z dnia: 2026/09/23

Zleceniodawca:
Europejskie Centrum Remarketingu Sp. z.o.o.
Lipowa 2, Komorniki
55-300 Środa Śląska

Rzeczoznawca:
Albert Kalużny/zatw. Pion Weryfikacyjny eRzeczoznawcy



W y c e n a w a r t o ś c i

Zadanie: Określenie wartości rynkowej pojazdu

DANE IDENTYFIKACYJNE POJAZDU

Dane: [O] IX-2026

Rodzaj pojazdu:	**Samochód osobowy**	VIN:	**W V W Z Z Z C D Z N W 5 2 5 8 1 5**
Marka:	**VOLKSWAGEN**	Nr rejestracyjny:	**WPR5852K**
Model pojazdu:	**Golf VIII Variant 2.0 TDI MR`20 E6d**	Nr Info-Ekspert:	**040-10074**
Wersja:	**Life**	Rok produkcji:	**2022**

Wskazanie drogomierza	173962 km
Data pierwszej rejestracji	2022/06/08
Data ważności badania technicznego	2027/06/04
Rodzaj nadwozia	kombi (uniwersalne) 5 drzwiowe
Dop. masa całk.	2000 kg
Jednostka napędowa	z zapłonem samoczynnym
Pojemność / Moc silnika	1968 ccm / 85kW (116KM)
Doładowanie	Turbosp. z chłodn. powietrza
Liczba cylindrów / Układ cylindrów / Liczba zaworów	4 / rzędowy / 16
Rodzaj skrzyni biegów	manualna
Rodzaj napędu	przedni (4x2)
Kolor powłoki lakierowej, (rodzaj lakieru)	Biały 2-warstwowy typu uni

WYPOSAŻENIE STANDARDOWE

L.p.	Nazwa elementu wyposażenia
1	Asystent podjazdu i zjazdu
2	Asystent utrzymania pasa ruchu Lane Assist
3	Blokada mechanizmu różnicowego XDS
4	Digital Cockpit Pro - cyfrowy zestaw skaźników z komputerempokładowym
5	Fotel kierowcy i pasażera z regulacja wysokości i z regulacją odcinka lędźwiowego,
26	Poduszka powietrzna pasażera z możliwością odłączenia
27	Poduszki powietrzne boczne przednie
28	Radio "Composition" wyświetlacz kolorowy 8,5' Bluetooth
29	Reflektory LED Basic
30	Relingi dachowe czarne

komfortowy
6 Głośniki 7 szt.
7 Gniazdo 12V w bagażniku
8 Hamulec postojowy automatyczny
9 Hamulec wielokolizyjny
10 Immobilizer
11 Instalacja telefoniczna Bluetooth
12 Klimatyzacja Climatronic
13 Kolumna kierownicy z regulacją wysokości i głębokości
14 Koło zapasowe dojazdowe 18"
15 Kurtyny powietrzne boczne
16 Lusterka zewnętrzne podgrzewane elektrycznie
17 Lusterka zewnętrzne regulowane elektrycznie
18 Lusterka zewnętrzne w kolorze nadwozia
19 Ładowarka indukcyjna
20 Mocowanie fotelika ISOFIX na przednim fotelu pasażera
21 Oparcie siedzeń tylnych dzielone 1/3:2/3
22 Oświetlenie Ambiente
23 Podłokietnik przedni z zamykanym schowkiem
24 Poduszka powietrzna kierowcy
25 Poduszka powietrzna kolanowa kierowcy
31 Sygnalizacja zmęczenia kierowcy
32 System automatycznego powiadamiania ratunkowego eCall
33 System bezkluczykowego uruchamiania pojazdu Keyless Go
34 System Car-Net: App Connect
35 System Front Assist z funkcją awaryjnego hamowania
36 System Start/Stop
37 System sygnalizacji spadku ciśnienia w oponach
38 System usług mobilnych We Connect Plus (1 rok bezpłatnie)
39 Szyby przednie regulowane elektrycznie
40 Szyby tylne regulowane elektrycznie
41 Światła p/mgielne przednie LED
42 Światła tylne LED
43 Tarcze kół aluminiowe 16" "Norfolk" opony 205/55 + Śruby zabezpieczające przed kradzieżą kół
44 Tuner radiowy cyfrowy DAB+
45 Wspomaganie układu kierowniczego zmienne
46 Zamek centralny zdalnie sterowany
47 Zderzaki w kolorze nadwozia
48 Złącze USB-C, 2 szt. z przodu
49 Złącze USB-C, 2 szt. z tyłu

L.p. Nazwa pakietu / elementu pakietu wyposażenia standardowego

1 Czujniki parkowania - przód/tył
- Czujniki parkowania - przód
- Czujniki parkowania - tył

2 Kierownica multifunkcyjna
- Dźwignia zmiany biegów pokryta skórą
- Kierownica wielofunkcyjna
- Kierownica 3-ramienna pokryta skórą

3 System ESP+ASR+ABS+EDS+MSR+wspomaganie nagłego hamowania
- ABS - system zapobiegający blokowaniu kół
- System p/poślizgowy przy przyspieszaniu ASR
- Blokada mechanizmu różnicowego EDS
- System wspomagania nagłego hamowania
- System elektronicznej kontroli toru jazdy ESP
- System p/poślizgowy MSR

4 Światła do jazdy dziennej LED
- Światła do jazdy dziennej LED
- Światła tylne LED

5 Tempomat aktywny z funkcją Stop & Go
- Tempomat aktywny
- System Stop & Go

OPIS ZAMONTOWANEGO W POJEŹDZIE OGUMIENIA

Koło	Marka, typ				Bieżnik [mm]
Przednie lewe:	NEXEN 205/55	R16	91V	N'BLUE S	5,0
Przednie prawe:	NEXEN 205/55	R16	91V	N'BLUE S	5,0
Tylne lewe:	NEXEN 205/55	R16	91V	N'BLUE S	4,0
Tylne prawe:	NEXEN 205/55	R16	91V	N'BLUE S	4,0

KOREKTY WARTOŚCI POJAZDU

KOREKTA ZA PIERWSZĄ REJESTRACJĘ	(+)
KOREKTA ZA PRZEBIEG	(-)
KOREKTY RÓŻNE:	
Konieczne naprawy pojazdu	(-)

Stan utrzymania i dbałość o pojazd	(-)
KOREKTY RÓŻNE RAZEM	(-)
KOREKTA ZA OGUMIENIE	(-)

UWAGI RZECZOZNAWCY DOTYCZĄCE WYCENY

Pojazd zweryfikowany w bazie danych historiapojazdu.gov.pl

Oględziny wykonał: Remigiusz Mazanek
Wycena wykonana: Albert Kalużny

Wartość bazowa pojazdu, ustalona na podstawie danych Info-Ekspert jako uśredniona wartość rynkowa dla pojazdu referencyjnego, została obniżona przy zastosowaniu korekty odzwierciedlającej realne warunki transakcyjne i cenę zakupu.

OPIS STANU TECHNICZNEGO ZESPOŁÓW POJAZDU

NADWOZIE - Szkielet i poszycia zewnętrzne

L.p.	Nazwa elementu	L / P	Rodzaj uszkodzenia	Opis	Fot. nr
1	Pokrywa przednia		Odpryski powłoki lakierowej		
2	Drzwi boczne przednie	L	Odpryski powłoki lakierowej		
3	Drzwi boczne tylne	L	Zarysowania powłoki lakierowej		
4	Dach		Odpryski powłoki lakierowej z miejscową korozją blachy, zarysowania		

Na pozostałych elementach oblachowania bryły nadwozia stwierdzono również typowe dla jego okresu eksploatacji uszkodzenia powłoki lakierowej (zarysowania, odpryski, itp.)

NADWOZIE – Opis powłoki lakierowej

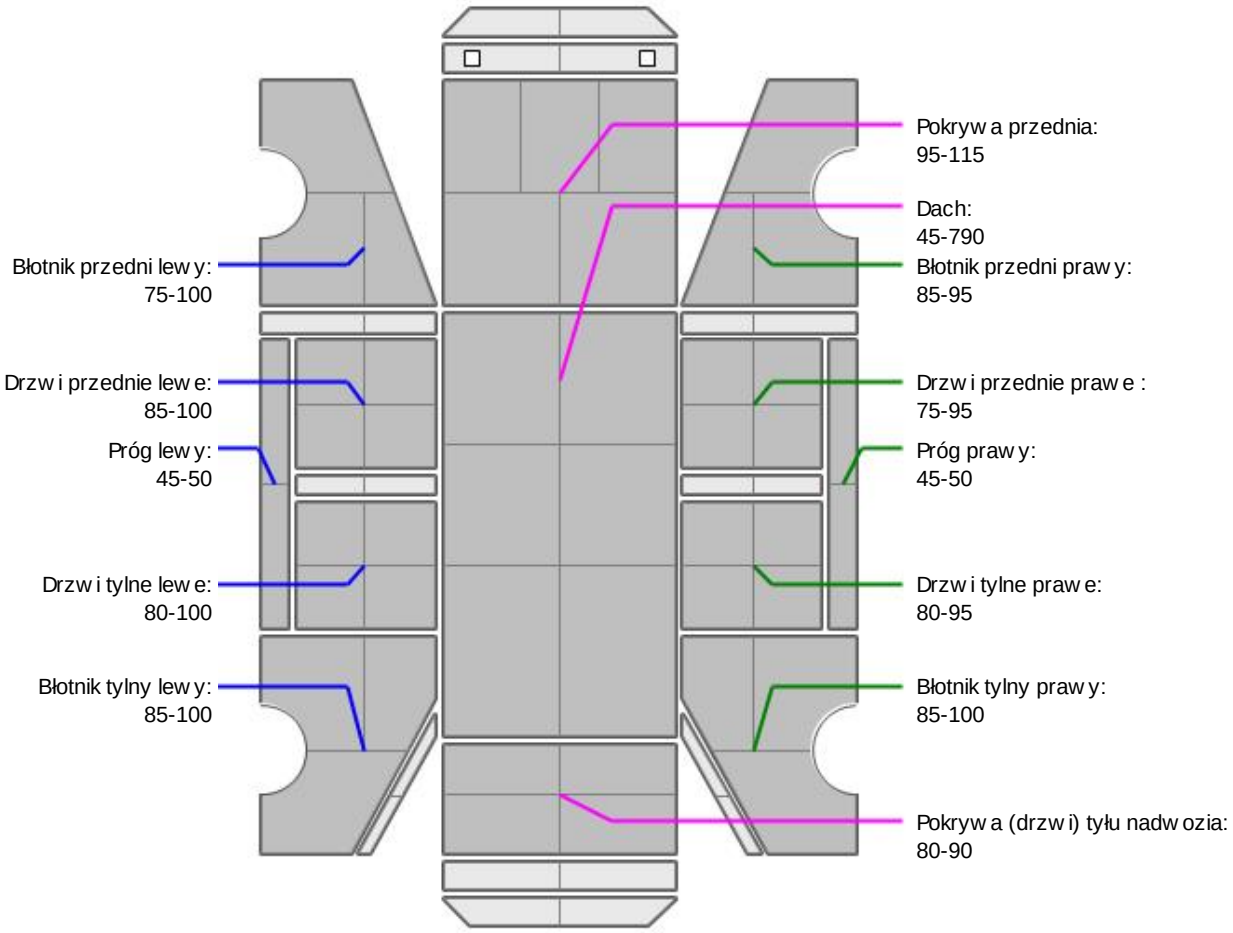

L.p.	Nazwa elementu	L / P	Grubość powłoki [µm]	Opis
1	Pokrywa przednia		95-115	
2	Dach		45-790	
3	Błotnik przedni	L	75-100	
4	Próg	L	45-50	
5	Drzwi przednie	L	85-100	
6	Drzwi tylne	L	80-100	
7	Błotnik tylny	L	85-100	
8	Błotnik przedni	P	85-95	
9	Próg	P	45-50	
10	Drzwi przednie	P	75-95	
11	Drzwi tylne	P	80-95	
12	Błotnik tylny	P	85-100	
13	Pokrywa (drzwi) tyłu nadwozia		80-90	

Podane przedziały grubości powłoki lakierowej poszczególnych elementów dotyczą wyłącznie punktów pomiarowych, tj. trzech wybranych miejsc na danym elemencie nadwozia. Nie oznacza to, że w pozostałych obszarach danego elementu grubość powłoki jest jednakowa ani że nie może wykraczać poza wskazane zakresy. Pomiary wykonano urządzeniem będącym w posiadaniu rzeczoznawcy. Pomiar wykonany innym przyrządem może się różnić.

NADWOZIE – Wyposażenie zewnętrzne

L.p.	Nazwa elementu	L / P	Rodzaj uszkodzenia	Opis	Fot. nr
1	Zderzak przedni		Odkształcenia, zarysowania		
2	Zderzak tylny		Odpryski powłoki lakierowej, zarysowania		
3	Szyba przednia		Odpryski warstwy zewnętrznej		

NADWOZIE – Wyposażenie wewnętrzne

Wnętrze pojazdu nosi typowe dla jego okresu eksploatacji zabrudzenia oraz zużycie wszystkich elementów.

JAZDA KONTROLNA

1	Głośność pracy silnika	Głośna praca silnika. Na tablicy rozdzielczej aktywna kontrolka "CHECK ENGINE".
2	Praca układu kierowniczego	BEZ UWAG
3	Skuteczność hamulca zasadniczego	BEZ UWAG
4	Skuteczność hamulca pomocniczego	BEZ UWAG
5	Działanie drogom. i szybkościomierza	BEZ UWAG
6	Wskaźnik temperatury silnika	BEZ UWAG
7	Skuteczność ogrzewania i przewietrzania	BEZ UWAG

Próba ruchowa przeprowadzona na zimnym silniku w warunkach parkingowych z prędokścią do 15km/h.

Zleceniodawca poddał pojazd weryfikacji serwisowej podczas której stwierdzono konieczną wymianę: Modułu wałka rozrządu, zestawu układu rozrządu, uszczelki pokrywy zaworów, uszczelek wtryskiwaczy.

DOKUMENTY I KOMPLETACJA POJAZDU

1	Kluczyki (ilość sztuk)	1szt okazano
2	Dowód rejestracyjny	TAK
3	Gaśnica	TAK
4	Trójkąt ostrzegawczy	TAK

Zastrzeżenia ograniczające opinię.

ü Zawarte w niniejszej Wycenie/Raporcie informacje (w tym dotyczące wyposażenia) służą jedynie ogólnym celom informacyjnym. Wycena/Raport nie może być zatem traktowana jako oferta w rozumieniu przepisów Kodeksu Cywilnego oraz opisu towaru ani zapewnienia w rozumieniu art. 4 Ustawy z dnia 27 lipca 2002 roku o szczególnych warunkach sprzedaży konsumenckiej.

ü Wycena/Raport została sporządzone w celu ustalenia istnienia albo nieistnienia uszkodzeń nieakceptowalnych po zakończeniu umowy korzystania z samochodu lub innych okoliczności uzgodnionych w zleceniu. Wycena/Raport nie obejmuje typowych uszkodzeń wynikających z eksploatacji samochodu oraz jego standardowego zużycia.

ü Jeśli chcesz traktować ten dokument jako źródło wiedzy o samochodzie przy jego zakupie, czynisz to na własną odpowiedzialność. eRzeczoznawcy sp.j. nie ponosi odpowiedzialności za takie użycie tej Wyceny/Raportu

ü Niniejsza wycena służy wyłącznie do oszacowania wartości rynkowej przedmiotu wyceny i nie może być wykorzystywana do żadnego innego celu, niż wymieniony powyżej. W szczególności wycena nie może stanowić podstawy do oceny cech i stanu wycenianego obiektu przy jego zakupie.

ü Rzeczoznawca nie bierze na siebie odpowiedzialności za wady ukryte (prawne i fizyczne) oraz ewentualne skutki wynikające z dalszego użytkowania przedmiotu wyceny, a także za skutki wykorzystania samej wyceny.

ü Powyższa wycena nie jest ekspertyzą stanu technicznego przedmiotu wyceny i za taką nie może być uznawana, w szczególności nie może być traktowana jako gwarancja sprzedaży przedmiotu wyceny za oszacowaną wartość.

ü Wycenę przeprowadzono w oparciu o dostarczoną dokumentację oraz badanie organoleptyczne wycenianego

obiektu. Nie prowadzono badań diagnostycznych oraz weryfikacji warsztatowej przedmiotu wyceny.

ü Nie stwierdzono dodatkowych niesprawności i/lub uszkodzeń i/lub braków w zakresie możliwym do ustalenia w warunkach oględzin tj. bez: dostępu do spodu pojazdu, specjalistycznego sprzętu diagnostycznego, jazdy próbnej wykonanej w warunkach drogowych z obciążeniem.

ü Rzeczoznawca podczas oględzin poza warsztatem nie jest w stanie stwierdzić wypadkowej przeszłości pojazdu. W przypadku podwyższonych wartości pomiarów powłoki lakierowej, konieczna jest ekspertyza w warunkach warsztatowych.

ü Rok produkcji pojazdu - nie weryfikowano. Przyjęto w oparciu o dane przekazane przez Zleceniodawcę.

ü Niniejsza wycena nie może być publikowana w całości w jakimkolwiek dokumencie bez zgody wykonawców i bez uzgodnienia z nimi formy i treści takiej publikacji. Zakaz publikacji nie dotyczy posługiwania się wyceną w umowach cywilno-prawnych zawieranych przez zleceniodawcę i dotyczących przedmiotu

ü Przed odbiorem pojazdu, kupujący zobowiązany jest do konfrontacji rzeczywistego stanu z informacjami zawartymi w wycenie. Odbiór przedmiotu jest równoznaczny ze zrzeczeniem się wszelkich roszczeń, co do stanu technicznego.

ü Nie badano poprawności i/lub budowy numerów identyfikacyjnych/seryjnych obiektu oraz nie weryfikowano prawdziwości danych obiektu.

ü Niniejsza wycena nie może być traktowana jako gwarancja sprzedaży przedmiotu wyceny za oszacowaną wartość.

ü W przypadku ujawnienia dodatkowych informacji dotyczących przedmiotowego pojazdu, niedostępnych w czasie wykonywania niniejszej opinii, zaprezentowane stanowisko może ulec zmianie.

ü W opinii założono, że nie wykryto żadnych faktów, które mogłyby istotnie wpływać na wartość wycenionego pojazdu, jeśli w opisie pojazdu nie widnieje inaczej.

ü Rzeczoznawca nie ponosi odpowiedzialności za ewentualne błędy wynikające z przedstawionych informacji otrzymanych od użytkownika/sprzedawcy/zamawiającego wycenę, jeśli brak podstaw do kwestionowania ich zgodności ze stanem rzeczywistym lub też ustalenie stanu rzeczywistego przez rzeczoznawcę było niemożliwe lub znacznie utrudnione.

ü Wyposażenie standardowe wg. Info - Ekspert. Rzeczoznawca nie ponosi odpowiedzialności za ewentualne błędy programu. Lista wyposażenia w wycenie ma charakter poglądowy i nie potwierdza kompletności. Aby ustalić specyfikacje fabryczną wyposażenia należy zwrócić się do dealera.

ü W warunkach, w jakich przeprowadzono oględziny rzeczoznawca nie miał możliwości zweryfikowania poprawności działania całego wyposażenia.

ü Opis stanu technicznego pojazdu jest ważny na dzień oględzin. Rzeczoznawca nie bierze odpowiedzialności za zmiany stanu pojazdu wynikające z dalszej eksploatacji lub postoju (np. uszkodzenie akumulatora, powiększenie lub powstanie ognisk korozji, uszkodzenie układu hamulcowego, itp.) – zaleca się sprawdzenie daty wyceny

ü Jeżeli elementy jednostki napędowej, układu przeniesienia napędu itp., są rozmontowane, rzeczoznawca nie weryfikuje kompletności poszczególnych układów. Możliwość wystąpienia braków w kompletacji (np. ze względu na wykorzystanie unieruchomionego pojazdu jako „dawcy części").

ü Nie weryfikowano odczytanego stanu drogomierza z zapisami w urządzeniach elektronicznych pojazdu. Rzeczoznawca nie dokonuje oceny autentyczności przebiegu.

ü W przypadku pojazdów z niesprawnym akumulatorem lub bez niego - podłączenie sprawnego akumulatora nie gwarantuje sprawności technicznej pojazdu. W związku z tym przyjmuje się iż stan techniczny pojazdu jest nieznany, istnieje ryzyko ujawnienia wad ukrytych i dodatkowych uszkodzeń.

ü Nie weryfikowano gwarancji, statusu pakietów serwisowych i kompletności w zakresie osprzętu dodatkowego, z którym przedmiot był zamówiony.

Dokument wystawiony elektronicznie, ważny bez podpisu

DOKUMENTACJA FOTOGRAFICZNA



Fot. nr 1


Fot. nr 2


Fot. nr 3



Fot. nr 4



Fot. nr 5


Fot. nr 6



Fot. nr 7



Fot. nr 8



Fot. nr 9



Fot. nr 10

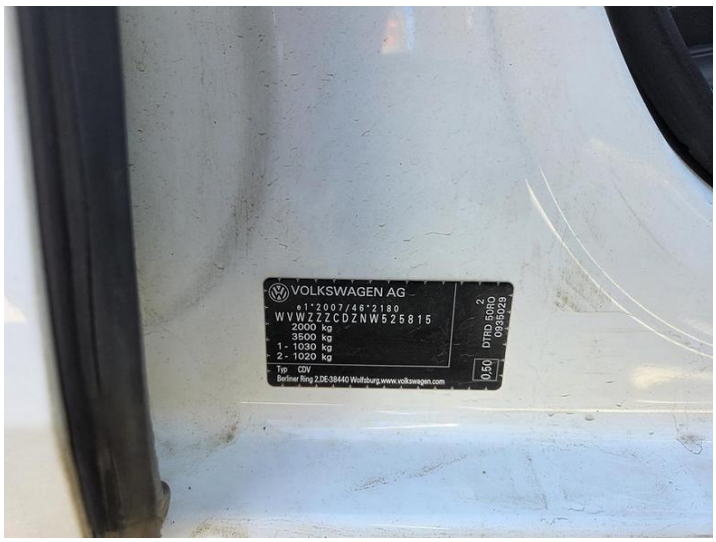

Fot. nr 11

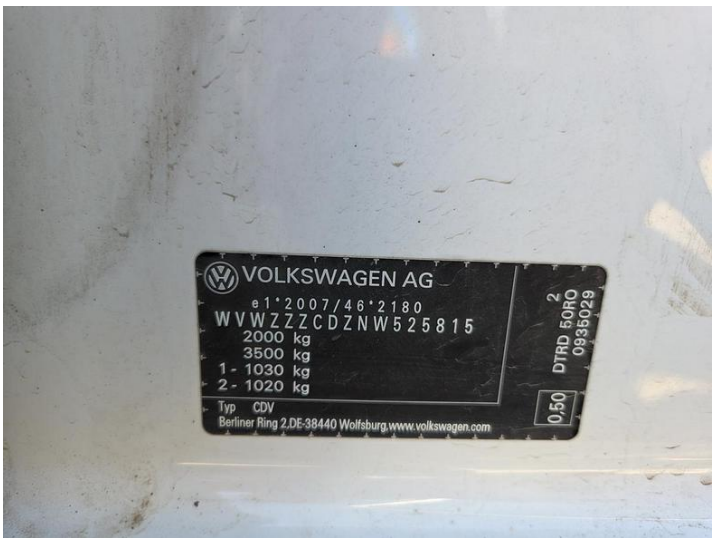

Fot. nr 12



Fot. nr 13



Fot. nr 14



Fot. nr 15

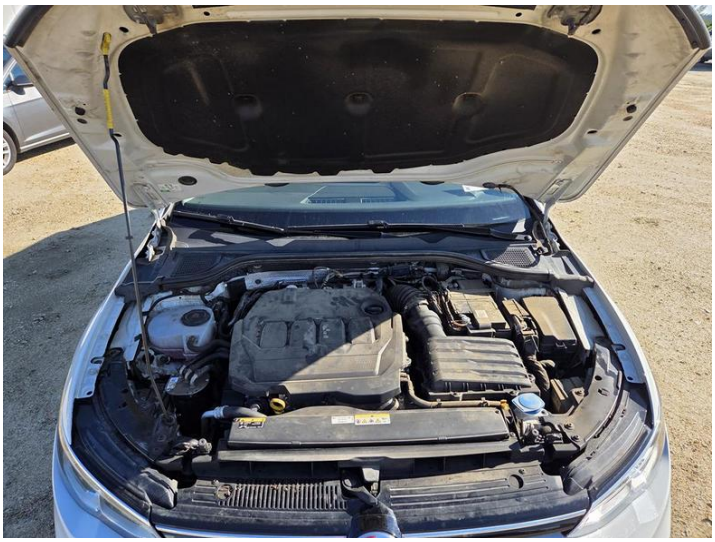

Fot. nr 16

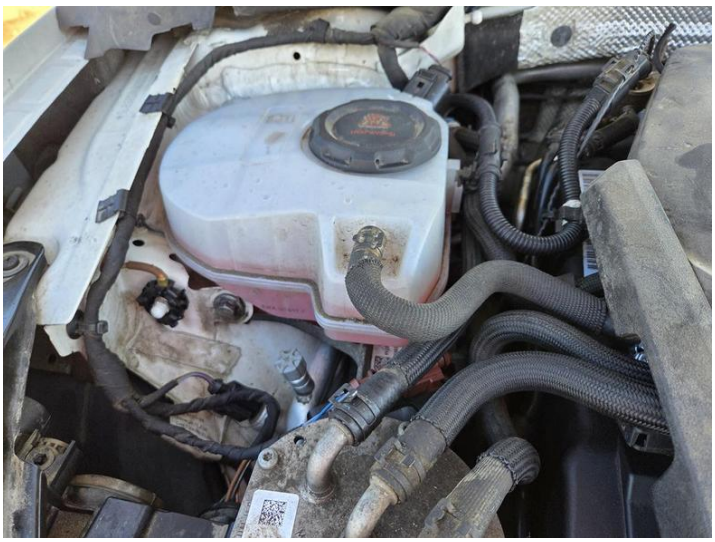

Fot. nr 17

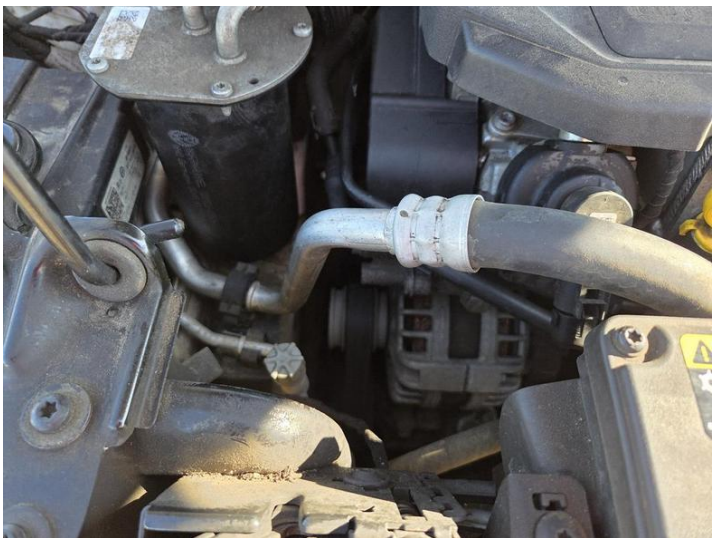

Fot. nr 18



Fot. nr 19



Fot. nr 20



Fot. nr 21



Fot. nr 22



Fot. nr 23



Fot. nr 24



Fot. nr 25



Fot. nr 26



Fot. nr 27



Fot. nr 28



Fot. nr 29



Fot. nr 30

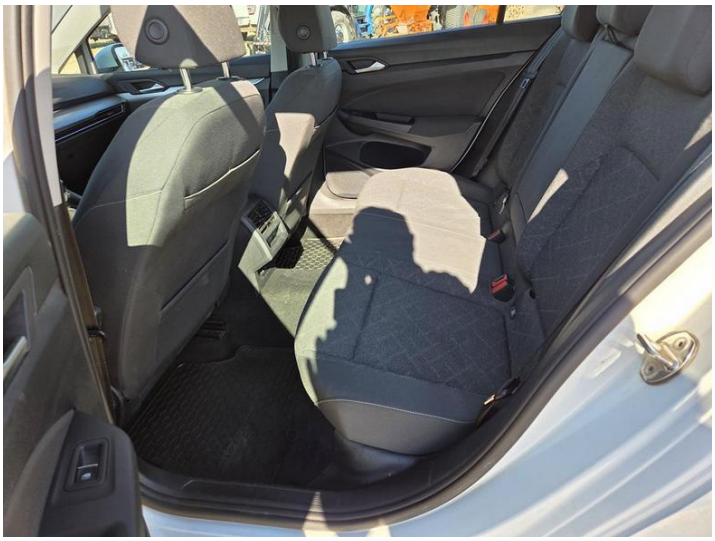

Fot. nr 31



Fot. nr 32



Fot. nr 33



Fot. nr 34



Fot. nr 35



Fot. nr 36



Fot. nr 37



Fot. nr 38



Fot. nr 39



Fot. nr 40



Fot. nr 41



Fot. nr 42



Fot. nr 43



Fot. nr 44

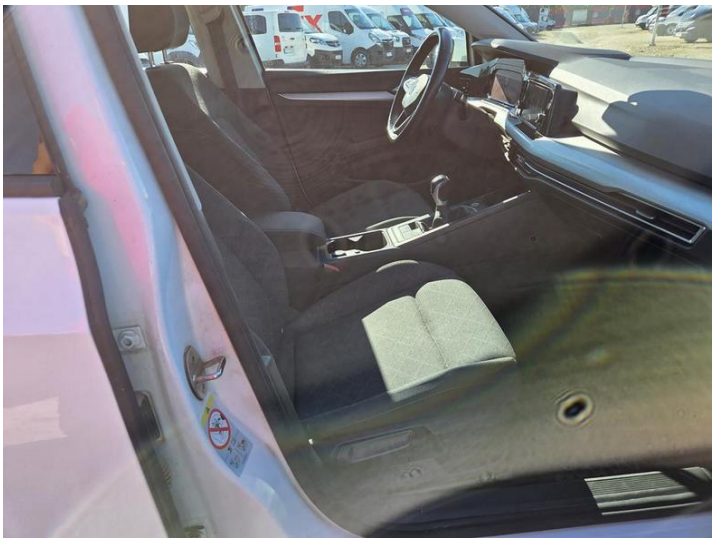

Fot. nr 45

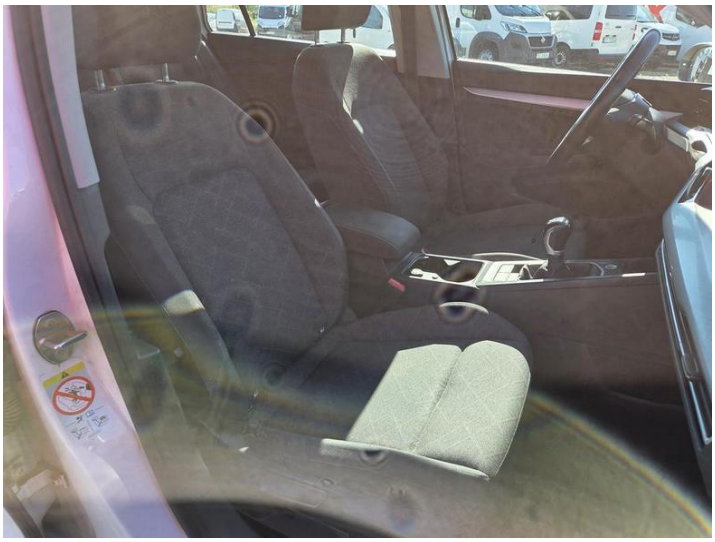

Fot. nr 46



Fot. nr 47



Fot. nr 48



Fot. nr 49



Fot. nr 50



Fot. nr 51



Fot. nr 52



Fot. nr 53



Fot. nr 54



Fot. nr 55



Fot. nr 56



Fot. nr 57



Fot. nr 58



Fot. nr 59



Fot. nr 60



Fot. nr 61


Fot. nr 62


Fot. nr 63


Fot. nr 64


Fot. nr 65


Fot. nr 66



Fot. nr 67



Fot. nr 68



Fot. nr 69



Fot. nr 70



Fot. nr 71



Fot. nr 72



Fot. nr 73



Fot. nr 74



Fot. nr 75



Fot. nr 76



Fot. nr 77



Fot. nr 78



Fot. nr 79

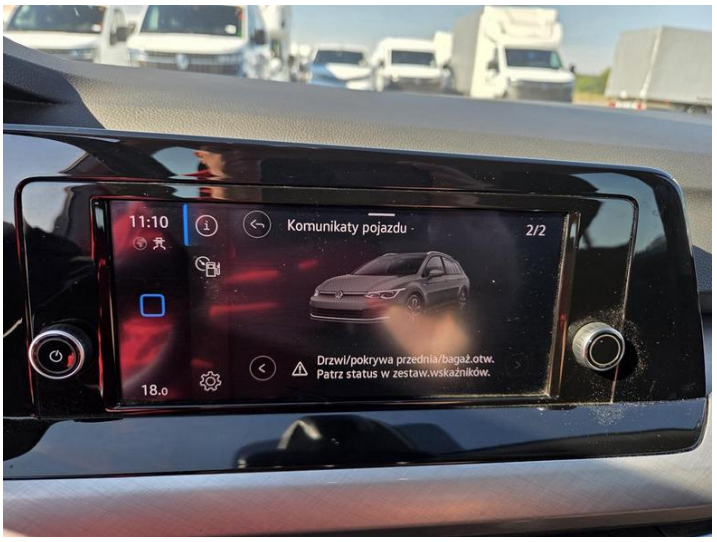

Fot. nr 80



Fot. nr 81



Fot. nr 82



Fot. nr 83



Fot. nr 84



Fot. nr 85



Fot. nr 86



Fot. nr 87



Fot. nr 88



Fot. nr 89



Fot. nr 90



Fot. nr 91

Dokument wystawiony elektronicznie, ważny bez podpisu