Nr zlecenia: 118/14/10/2026/ECR/ STRABAG z dnia: 2026/10/14

Zleceniodawca:
Europejskie Centrum Remarketingu Sp. z.o.o.
Lipowa 2, Komorniki
55-300 Środa Śląska

Rzeczoznawca:
Hubert Izdebski/zatw. Pion Weryfikacyjny eRzeczoznawcy



W Y C E N A

Zadanie: Określenie wartości rynkowej pojazdu

DANE IDENTYFIKACYJNE POJAZDU

Dane: [D] X-2026

Rodzaj pojazdu:	**Samochód ciężarowy do 3.5t**	VIN:	**W F 0 E X X T T G E K E 3 8 3 0 3**
Marka:	**FORD**	Nr rejestracyjny:	**WPR1351G**
Model pojazdu:	**FT 350 2.0 TDCi MR`16 E6 3.5t**	Nr Info-Ekspert:	**011-09403**
Wersja:	**L3 Ambiente**	Rok produkcji:	**2019**

Wskazanie drogomierza	239596 km
Data pierwszej rejestracji	2019/06/25
Data ważności badania technicznego	2027/03/05
Rodzaj zabudowy	skrzyniowa bez opończy
Rodzaj kabiny	podwójna
Dop. masa całk. / Ładowność	3500 kg / 1520 kg
Liczba osi / Rodzaj napędu / Skrzynia biegów	2 / przedni (4x2) / manualna
Rozstaw osi	3954 mm
Jednostka napędowa	z zapłonem samoczynnym
Pojemność / Moc silnika	1997 ccm / 96kW (131KM)
Doładowanie	Turbosp. z chłodn. powietrza
Liczba cylindrów / Układ cylindrów	4 / rzędowy
Norma spalin	E6
Kolor powłoki lakierowej, (rodzaj lakieru)	Biały 2-warstwowy typu uni

WYPOSAŻENIE STANDARDOWE

L.p.	Nazwa elementu wyposażenia	L.p.	Nazwa elementu wyposażenia
1	Immobilizer	8	System poprawiający stabilność na zakrętach TVC
2	Poduszka powietrzna kierowcy	9	System stabilizacji toru jazdy przyczepy TSC
3	Przygotowanie do montażu radia	10	System wspomagania nagłego hamowania EBA
4	System kontroli obciążenia pojazdu LAC	11	System wspomagania ruszania pod górę
5	System kontroli ryzyka wywrócenia ROM	12	Szyby przednie regulowane elektrycznie

6	System kontroli trakcji ESC	13	Światła do jazdy dziennej
7	System ostrzegania o hamowaniu awaryjnym EBW	14	Zamek centralny

WYPOSAŻENIE DODATKOWE

L.p.	Nazwa elementu wyposażenia
1	Hak holowniczy
2	Klimatyzacja

OPIS ZAMONTOWANEGO W POJEŹDZIE OGUMIENIA

Koło	Marka, typ				Bieżnik [mm]
Przednie lewe:	UNIROYAL 235/65	R16C	115/113R	SNOW MAX 3 TL	5,7
Przednie prawe:	UNIROYAL 235/65	R16C	115/113R	SNOW MAX 3 TL	5,5
Tylne lewe:	KUMHO 235/65	R16C	115/113R	WINTER PORTRAN CW51	8,6
Tylne prawe:	KUMHO 235/65	R16C	115/113R	WINTER PORTRAN CW51	7,8

KOREKTY WARTOŚCI POJAZDU

KOREKTA ZA PIERWSZĄ REJESTRACJĘ	(+)
KOREKTA ZA WYPOSAŻENIE	(+)
KOREKTA ZA PRZEBIEG	(-)
KOREKTY RÓŻNE:	
Stan utrzymania i dbałość o pojazd	(-)
Weryfikacja serwisowa	(-)
KOREKTY RÓŻNE RAZEM	(-)
KOREKTA ZA OGUMIENIE	(-)

UWAGI RZECZOZNAWCY DOTYCZĄCE WYCENY

Dokonano sprawdzenia historii pojazdu w bazie CEPiK.

Oględziny wykonywał: Sebastian Konopik
Wycena wykonana: Hubert Izdebski

Informacje przekazane przez osobę udostępniającą pojazd: Do wymiany wtryskiwacze i brak kompresji na 1 cylindrze.

OPIS STANU TECHNICZNEGO ZESPOŁÓW POJAZDU

KABINA KIEROWCY - Szkielet i poszycia zewnętrzne

L.p.	Nazwa elementu	L / P	Rodzaj uszkodzenia	Opis	Fot. nr
1	Pokrywa przednia		Odpryski powłoki lakierowej		
2	Drzwi boczne przednie	L	Zarysowania, odpryski, ogniska korozji	Odkształcona uszczelka	
3	Drzwi boczne przednie	P	Zarysowania, odpryski		
4	Drzwi boczne tylne	L	Zarysowania, odpryski		
5	Drzwi boczne tylne	P	Zarysowania, odpryski		
6	Słupek przedni	L	Odpryski, ogniska korozji		
7	Słupek przedni	P	Zarysowania, odpryski		
8	Próg	L	Zarysowania, ogniska korozji		
9	Próg	P	Zarysowania, ogniska korozji		

Na pozostałych elementach oblachowania bryły nadwozia stwierdzono również typowe dla jego okresu eksploatacji uszkodzenia powłoki lakierowej (zarysowania, odpryski, itp.).
Pojazd w trakcie oględzin zabrudzony oraz mokry, możliwość wykrycia dodatkowych uszkodzeń.
Szczegółowy stan pojazdu zobrazowany w dokumentacji zdjęciowej.

KABINA KIEROWCY – Opis powłoki lakierowej

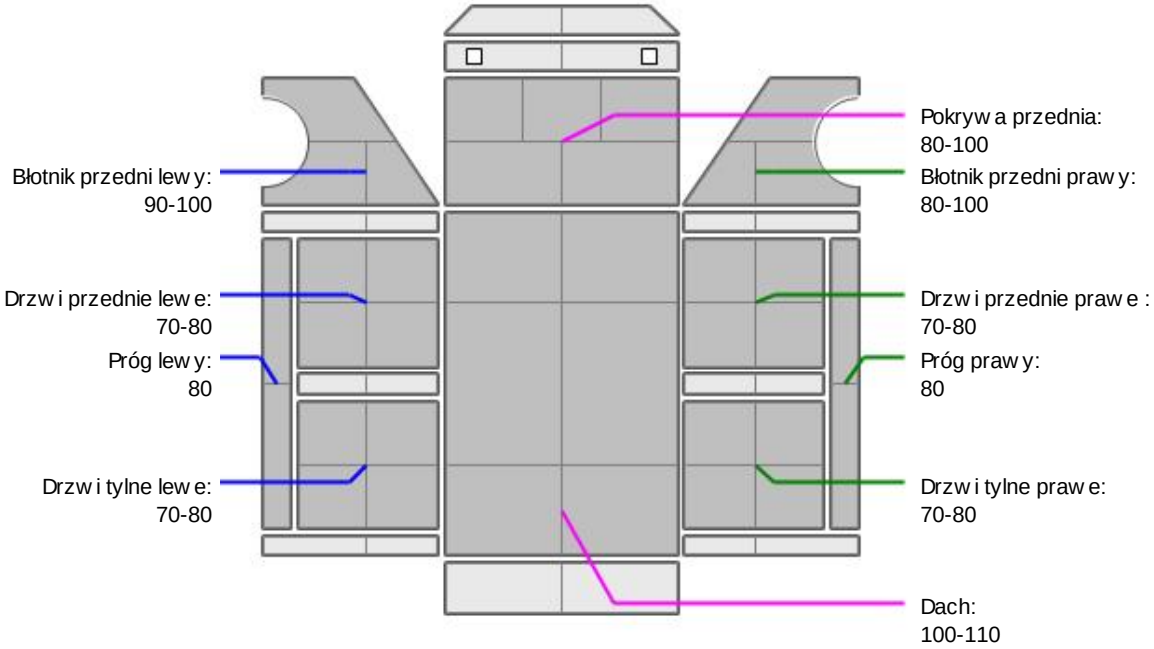

L.p.	Nazwa elementu	L / P	Grubość powłoki [µm]	Opis
1	Pokrywa przednia		80-100	
2	Dach		100-110	
3	Błotnik przedni	L	90-100	
4	Próg	L	80	
5	Drzwi przednie	L	70-80	
6	Drzwi tylne	L	70-80	
7	Błotnik przedni	P	80-100	
8	Próg	P	80	
9	Drzwi przednie	P	70-80	
10	Drzwi tylne	P	70-80	

Podane przedziały grubości powłoki lakierowej poszczególnych elementów dotyczą wyłącznie punktów pomiarowych, tj. trzech wybranych miejsc na danym elemencie nadwozia. Nie oznacza to, że w pozostałych obszarach danego elementu grubość powłoki jest jednakowa ani że nie może wykraczać poza wskazane zakresy. Pomiary wykonano urządzeniem będącym w posiadaniu rzeczoznawcy. Pomiar wykonany innym przyrządem może się różnić.

WYPOSAŻENIE ZEWNĘTRZNE

L.p.	Nazwa elementu	L / P	Rodzaj uszkodzenia	Opis	Fot. nr
1	Zderzak przedni		Zarysowania		

KABINA KIEROWCY – Wyposażenie wewnętrzne

L.p.	Nazwa elementu	L / P	Rodzaj uszkodzenia	Opis	Fot. nr
1	Fotel przedni	L	Rozdarcie materiału, zabrudzenia		
2	Fotel przedni	P	Zabrudzony		
3	Kanapa tylna		Rozdarcie materiału, zabrudzenia		
4	Poszycie tapicerskie drzwi bocznych przednich	L	Zabrudzone		
5	Poszycie tapicerskie drzwi bocznych przednich	P	Zabrudzone		
6	Poszycie tapicerskie drzwi bocznych tylnych	L	Zabrudzone		
7	Poszycie tapicerskie drzwi bocznych tylnych	P	Zabrudzone		

Informacje wyświetlane na desce rozdzielczej: aktywna ikona ostrzegawcza, aktywna ikona oleju, aktywna ikona układu adblue.
Wnętrze pojazdu nosi typowe dla jego okresu eksploatacji zabrudzenia oraz zużycie wszystkich elementów.

SILNIK z osprzętem, układem paliwowym i wydechowym

Widoczne wycieki płynów eksploatacyjnych

UKŁAD KIEROWNICZY

L.p.	Nazwa elementu	L / P	Rodzaj uszkodzenia	Opis	Fot. nr
1	Koło kierownicy		Przetarcia		

NADWOZIE ŁADUNKOWE

L.p.	Nazwa elementu	L / P	Rodzaj uszkodzenia	Opis	Fot. nr
1	Burta boczna skrzyni ładunkowej	L	Zarysowania		
2	Burta tylna skrzyni ładunkowej		Wgniecenia, zarysowania, pęknięcie		

JAZDA KONTROLNA

1	Głośność pracy silnika	Podwyższone zadymienie w komorze silnika, wycieki płynów eksploatacyjnych, nierównomierna praca
2	Praca układu kierowniczego	BEZ UWAG
3	Głośność (stuki) zawieszenia	BEZ UWAG
4	Zmiana biegów, działanie sprzęgła	Objawy zużycia sprzęgła
5	Głośność skrzyni biegów / bloku napędowego	BEZ UWAG
6	Skuteczność hamulca zasadniczego	BEZ UWAG

Próba ruchowa przeprowadzona na niewielkim dystansie, na zimnym silniku, w warunkach parkingowych, z prędkością do 15 km/h.

DOKUMENTY I KOMPLETACJA POJAZDU

1	Kluczyki (ilość sztuk)	Okazano 1 sztukę
2	Dowód rejestracyjny	TAK

POZOSTAŁE INFORMACJE

1 Pochodzenie pojazdu

Krajowy

2 Badanie poprawności numerów identyfikacyjnych

Numer VIN wybity na karoserii oraz numer VIN tabliczki znamionowej zgodny z dowodem rejestracyjnym

3 Weryfikacja odczytanego stanu drogomierza

Odczytany z drogomierza

Dokument wystawiony elektronicznie, ważny bez podpisu

DOKUMENTACJA FOTOGRAFICZNA



Fot. nr 1



Fot. nr 2



Fot. nr 3



Fot. nr 4



Fot. nr 5



Fot. nr 6



Fot. nr 7

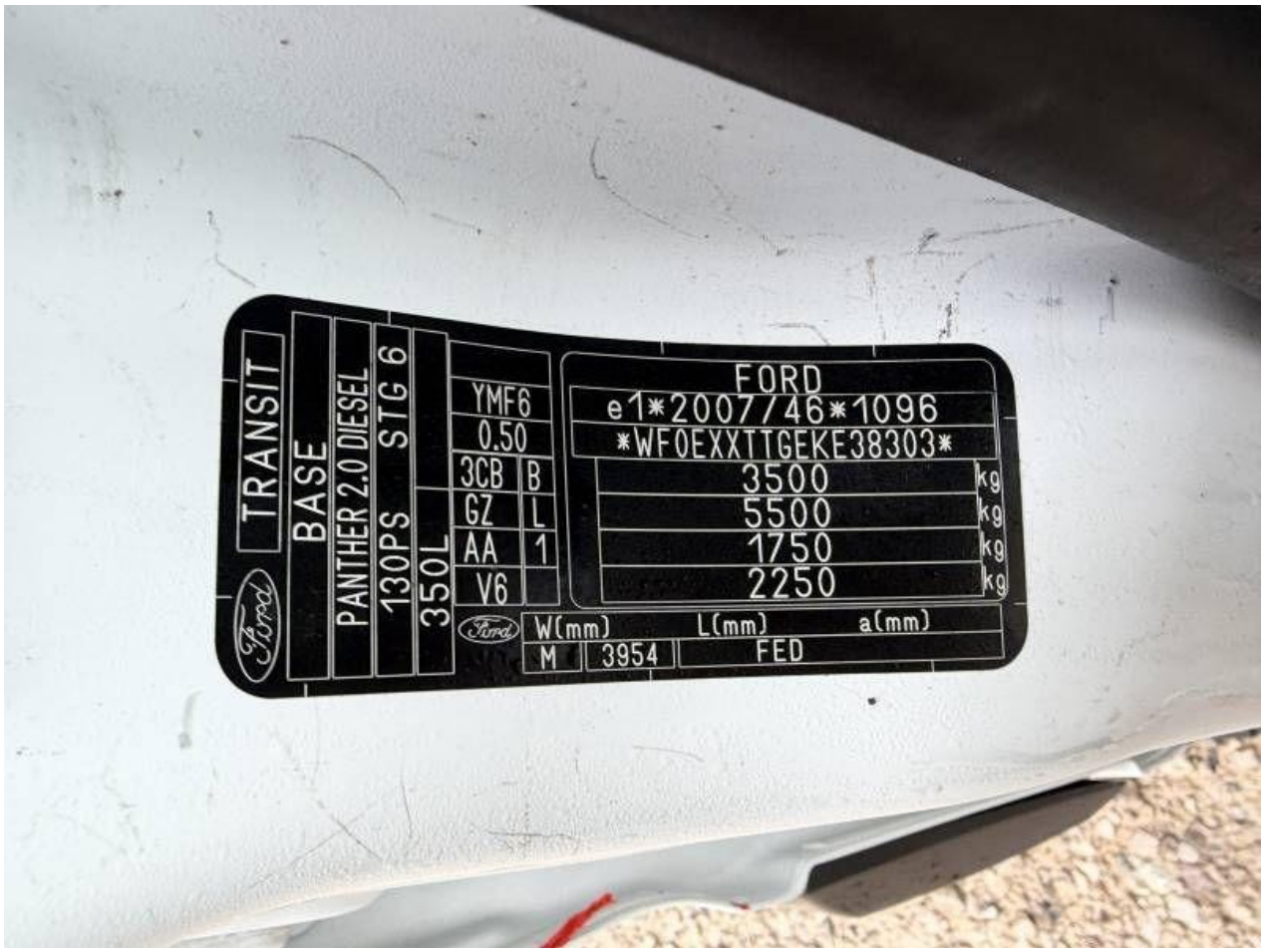

Fot. nr 8



Fot. nr 9



Fot. nr 10

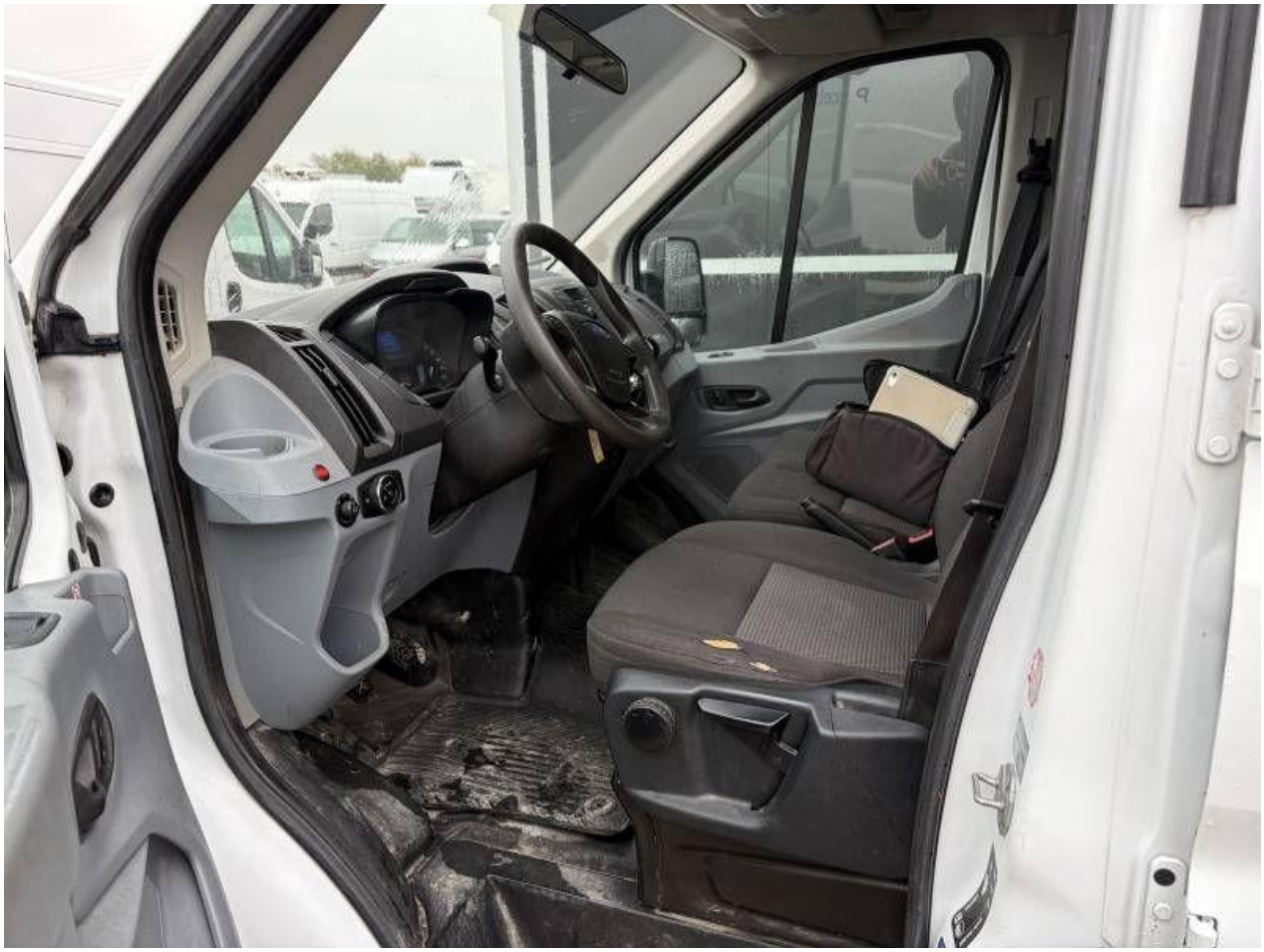

Fot. nr 11



Fot. nr 12



Fot. nr 13



Fot. nr 14



Fot. nr 15



Fot. nr 16



Fot. nr 17



Fot. nr 18

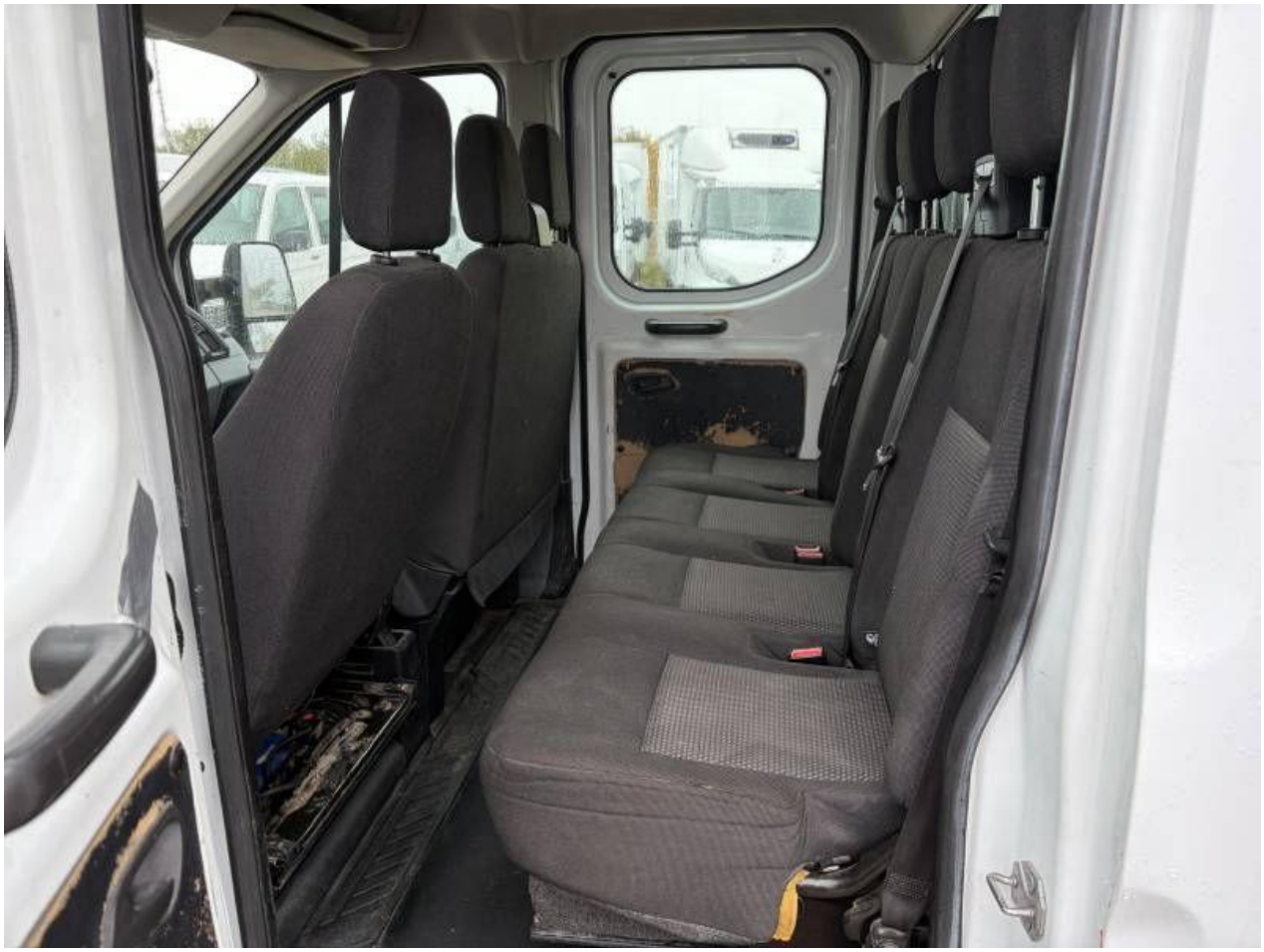

Fot. nr 19



Fot. nr 20



Fot. nr 21



Fot. nr 22



Fot. nr 23



Fot. nr 24



Fot. nr 25



Fot. nr 26



Fot. nr 27

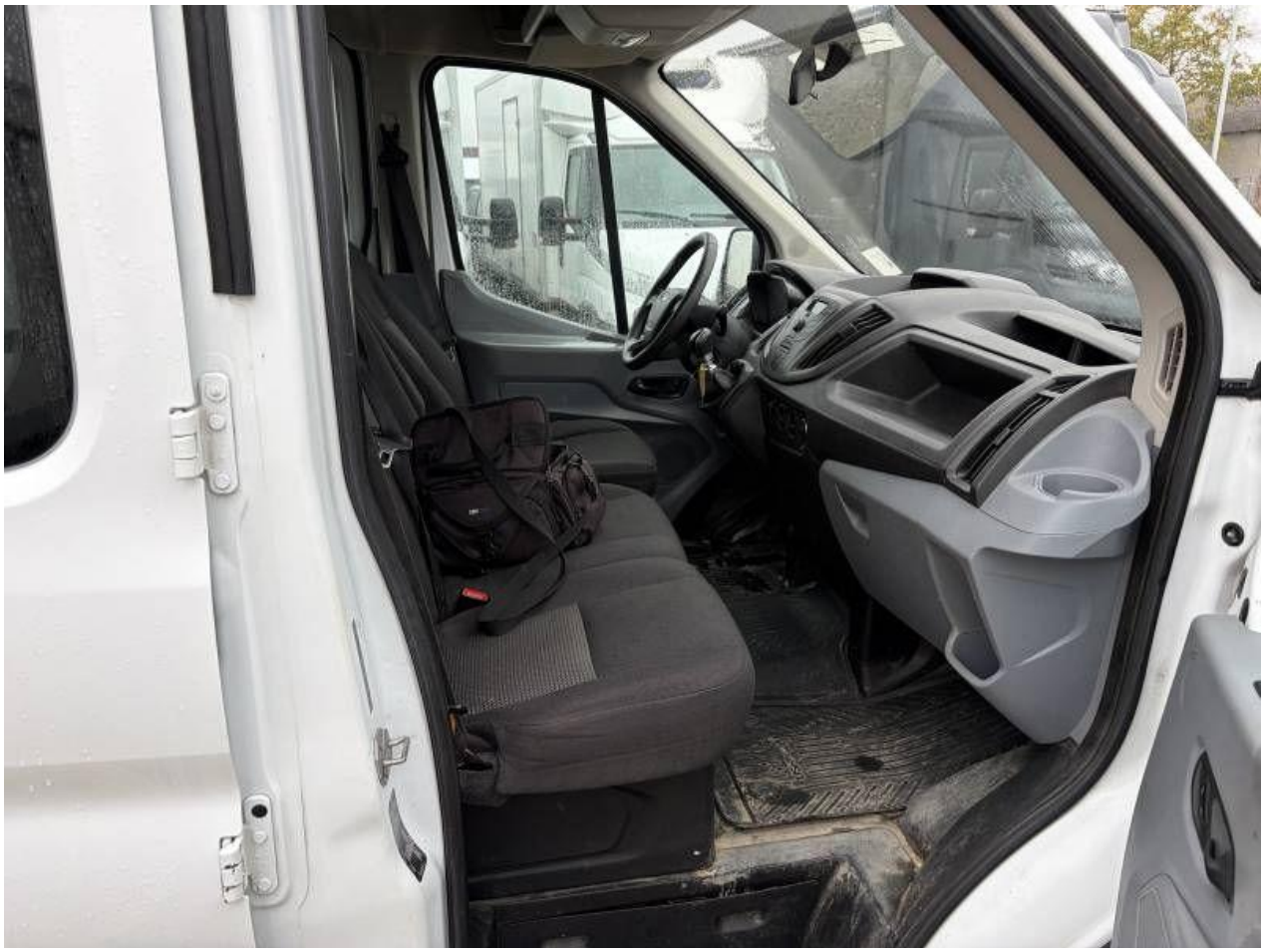

Fot. nr 28



Fot. nr 29



Fot. nr 30



Fot. nr 31



Fot. nr 32



Fot. nr 33



Fot. nr 34



Fot. nr 35



Fot. nr 36



Fot. nr 37



Fot. nr 38



Fot. nr 39



Fot. nr 40



Fot. nr 41



Fot. nr 42



Fot. nr 43



Fot. nr 44



Fot. nr 45



Fot. nr 46



Fot. nr 47



Fot. nr 48



Fot. nr 49



Fot. nr 50



Fot. nr 51



Fot. nr 52



Fot. nr 53



Fot. nr 54



Fot. nr 55



Fot. nr 56



Fot. nr 57



Fot. nr 58



Fot. nr 59



Fot. nr 60



Fot. nr 61



Fot. nr 62



Fot. nr 63



Fot. nr 64



Fot. nr 65



Fot. nr 66



Fot. nr 67



Fot. nr 68



Fot. nr 69



Fot. nr 70



Fot. nr 71



Fot. nr 72



Fot. nr 73



Fot. nr 74



Fot. nr 75



Fot. nr 76



Fot. nr 77



Fot. nr 78



Fot. nr 79



Fot. nr 80



Fot. nr 81



Fot. nr 82



Fot. nr 83



Fot. nr 84

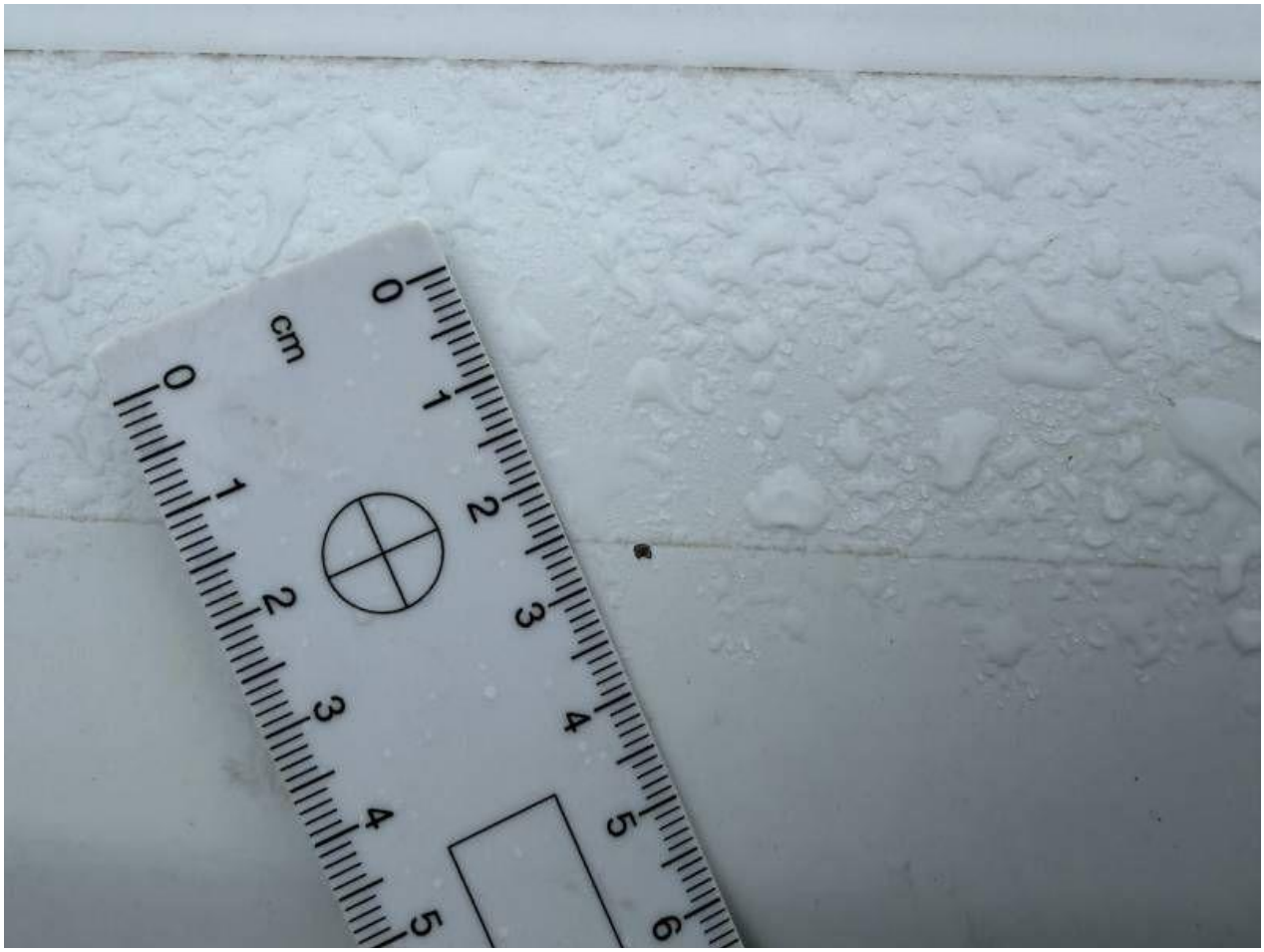

Fot. nr 85



Fot. nr 86



Fot. nr 87



Fot. nr 88



Fot. nr 89



Fot. nr 90



Fot. nr 91



Fot. nr 92



Fot. nr 93

Dokument wystawiony elektronicznie, ważny bez podpisu